โครงการต่อเติมถนนลาดยางเพิ่มข้างละ 1 เมตร จำนวน 2 ข้างทาง หมู่ที่ 8-5

จากหนองคต หมู่ที่ 8 ถึงซอย 1 หมู่ที่ 5 บ้านบ่อไร่

ต่อเติมถนนลาดยาง กว้างข้างละ 1.00 เมตร จำนวน 2 ข้าง ยาว 1,598.00 ม. หนา 0.05 ม. หรือมีพื้นที่ลาดยางไม่น้อยกว่า 3,196 ตร.ม.

โครงการต่อเติมถนนลาดยางเพิ่มข้างละ 1 เมตร จำนวน 2 ข้างทาง หมู่ที่ 8-5

จากหนองคต หมู่ที่ 8 ถึงซอย 1 หมู่ที่ 5 บ้านบ่อไร่

ต่อเติมถนนลาดยาง กว้างข้างละ 1.00 เมตร จำนวน 2 ข้าง ยาว 1,598.00 ม. หนา 0.05 ม.

หรือมีพื้นที่ลาดยางไม่น้อยกว่า 3,196 ตร.ม.

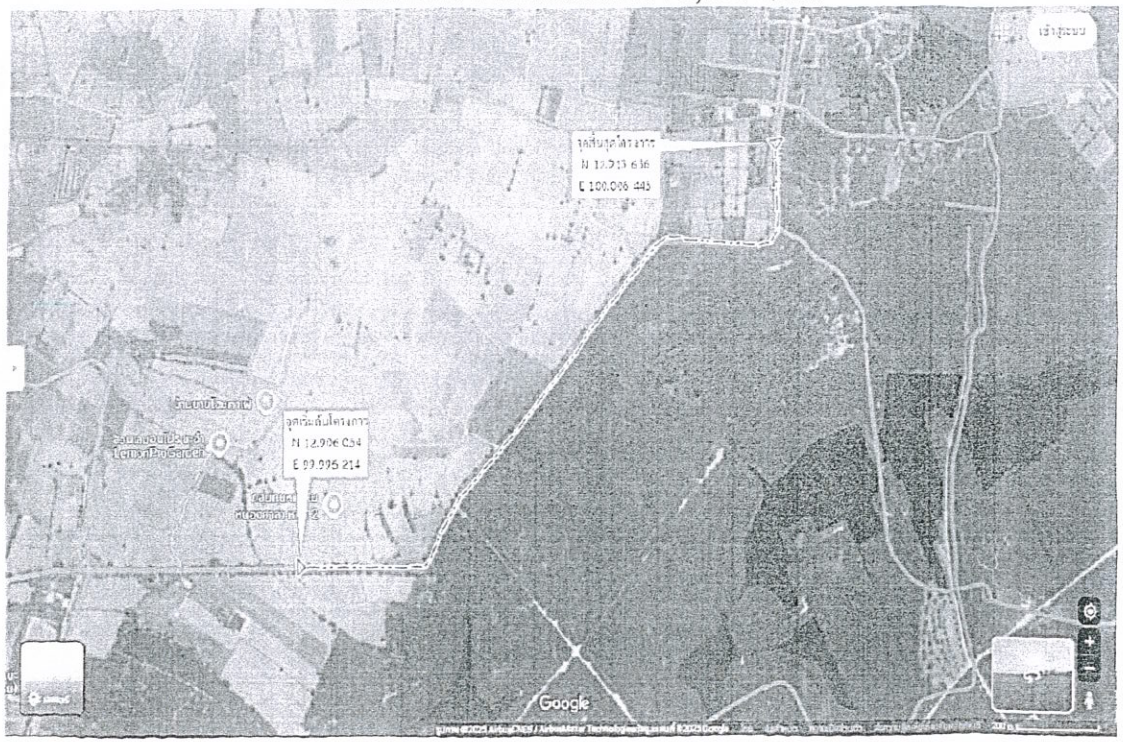

แผนที่สังเขป

สารบัญแบบ

สารบัญ		
แผ่นที่	รายการ	หมายเหตุ
1	แผนที่สังเขป, รายละเอียด, สารบัญ	
2	รูปตัดโครงสร้างทางและรายการประกอบแบบ	

รายการแบบมาตรฐาน

ลำดับที่	รายการ	แบบเลขที่
1	แบบมาตรฐาน ถนนผิวจราจรแอสฟัลท์ติกคอนกรีต (ASPHALTIC CONCRETE)	ทถ.2-303/56

หมายเหตุ

พื้นที่ดำเนินการสามารถปรับเปลี่ยนได้ตามความเหมาะสมกับสภาพพื้นที่ปัจจุบัน โดยให้อยู่ในดุลยพินิจของผู้ควบคุมงาน โดยต้องมีปริมาณไม่น้อยกว่าที่กำหนดไว้

นายชาละ แสงอรุณ
สม.7179

องค์การบริหารส่วนตำบลหนองศาลา				
โครงการต่อเติมถนนลาดยางเพิ่มข้างละ 1 เมตร จำนวน 2 ข้างทาง หมู่ที่ 8-5	เขียนแบบ		นายทีปกร กิมชัง	ผู้ช่วยนายช่างโยธา
	สรรแบบ		นาย ชีรวัฒน์ เบญจพงศ์	ผู้อำนวยการกองช่าง
แสดงแบบ	เห็นชอบ		นางสาวราสนา เกิดงว่าง	
			ปลัดองค์การบริหารส่วนตำบลหนองศาลา	
แผนที่สังเขป, สารบัญแบบ และ รายการแบบมาตรฐาน	อนุมัติ		นายเปื้อน หุ่มเงิน	
			นายองค์การบริหารส่วนตำบลหนองศาลา	
ใช้แทนแผ่นที่ ____ เลขที่แบบ ____	แผ่นที่ ____	จำนวน ____ แผ่น	ว/ด/ป ____	

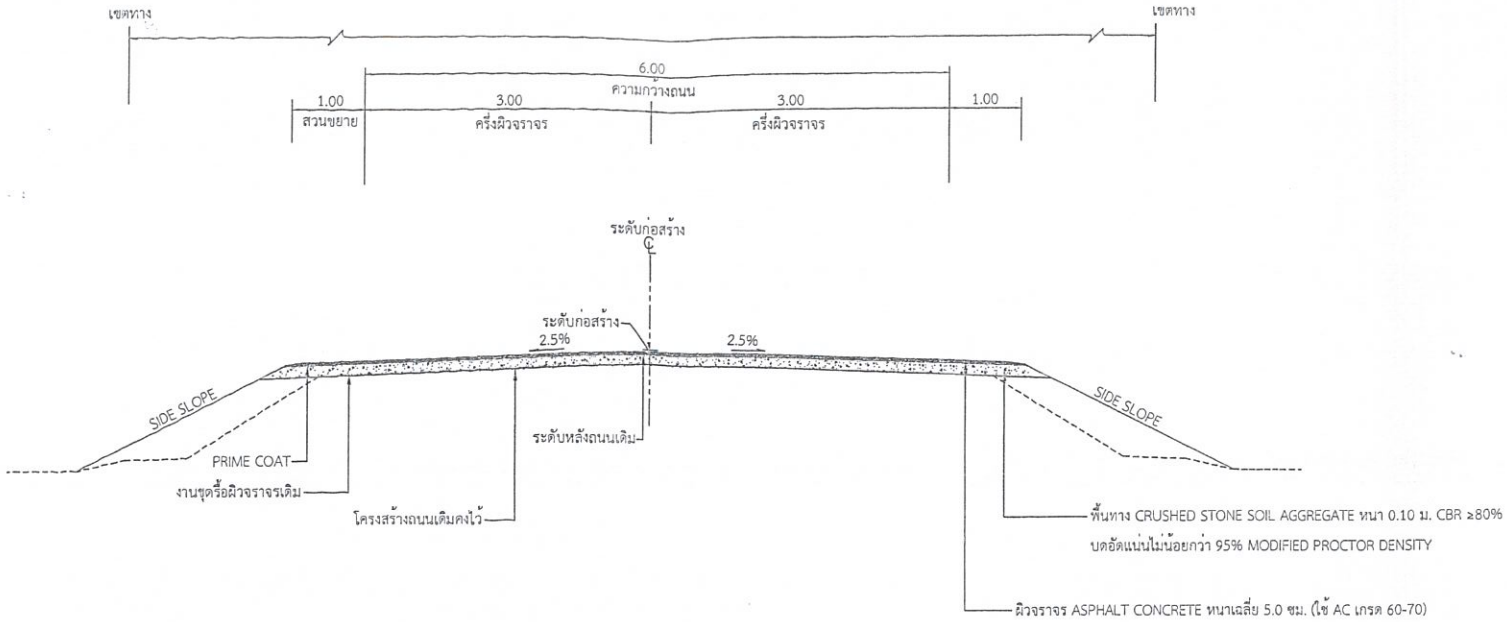

รูปตัดโครงสร้างทาง

NOT TO SCALE

รายการประกอบแบบ

1. มิติต่างๆ มีหน่วยเป็นเมตร เว้นแต่จะระบุเป็นอย่างอื่น
2. คุณสมบัติของวัสดุ นอกเหนือจากที่ระบุในแบบและวิธีการก่อสร้างทาง ให้เป็นไปตามมาตรฐานงานก่อสร้างกรมทางหลวงชนบท ที่ มทช. 201-2545 ถึง มทช. 231-2545 (เฉพาะส่วนที่เกี่ยวข้องเท่านั้น)
3. ผู้รับจ้างต้องทำการตัดหญ้า สองข้างทางออกไปไม่น้อยกว่า ข้างละ 1.00 ม. จากขอบไหล่ทาง และต้องทำความสะอาดบริเวณสถานที่ก่อสร้างภายหลังดำเนินการก่อสร้างแล้วเสร็จ
4. เขตทาง ขึ้นอยู่กับสภาพพื้นทาง
5. รายละเอียดและรายการใดที่ไม่ได้ระบุไว้ในแบบแปลน และรายการประกอบแบบ ให้อยู่ในดุลพินิจของผู้ควบคุมงาน โดยไม่ขัดต่อมาตรฐานกรมทางหลวงชนบท

นายชาละ แสงอรุณ
สย.7179

หมายเหตุ

1. รายละเอียดตามรูปตัดโครงสร้างทางสามารถเปลี่ยนแปลงแก้ไขในด้านเรขาคณิต และด้านโครงสร้างได้ตามความเหมาะสมกับสภาพทางที่จะดำเนินการทั้งนี้อยู่ในดุลยพินิจของผู้ควบคุมงาน

องค์การบริหารส่วนตำบลหนองศาลา					
โครงการต่อเติมถนนลาดยางเพิ่มข้างละ 1 เมตร จำนวน 2 ข้างทาง หมู่ที่ 8-5	เขียนแบบ		นายพิปกร กิมชัง	ผู้ช่วยนายช่างโยธา	
	ตรวจแบบ		นาย จีระวัฒ เบญจพงศ์	ผู้อำนวยการกองช่าง	
แสดงแบบ รูปตัดโครงสร้างทาง	เห็นชอบ		นางสาวราตนา เกิดสว่าง		
			ปลัดองค์การบริหารส่วนตำบลหนองศาลา		
	อนุมัติ		นายเนื่อน ทุ่มเสิน		
			นายกองค์การบริหารส่วนตำบลหนองศาลา		
ใช้แทนแผ่นที่ ____	เลขที่แบบ _____	แผ่นที่ ____	จำนวน ____ แผ่น	ว/ด/ป _____	